

PAVIMENTAÇÃO - PARTE 01

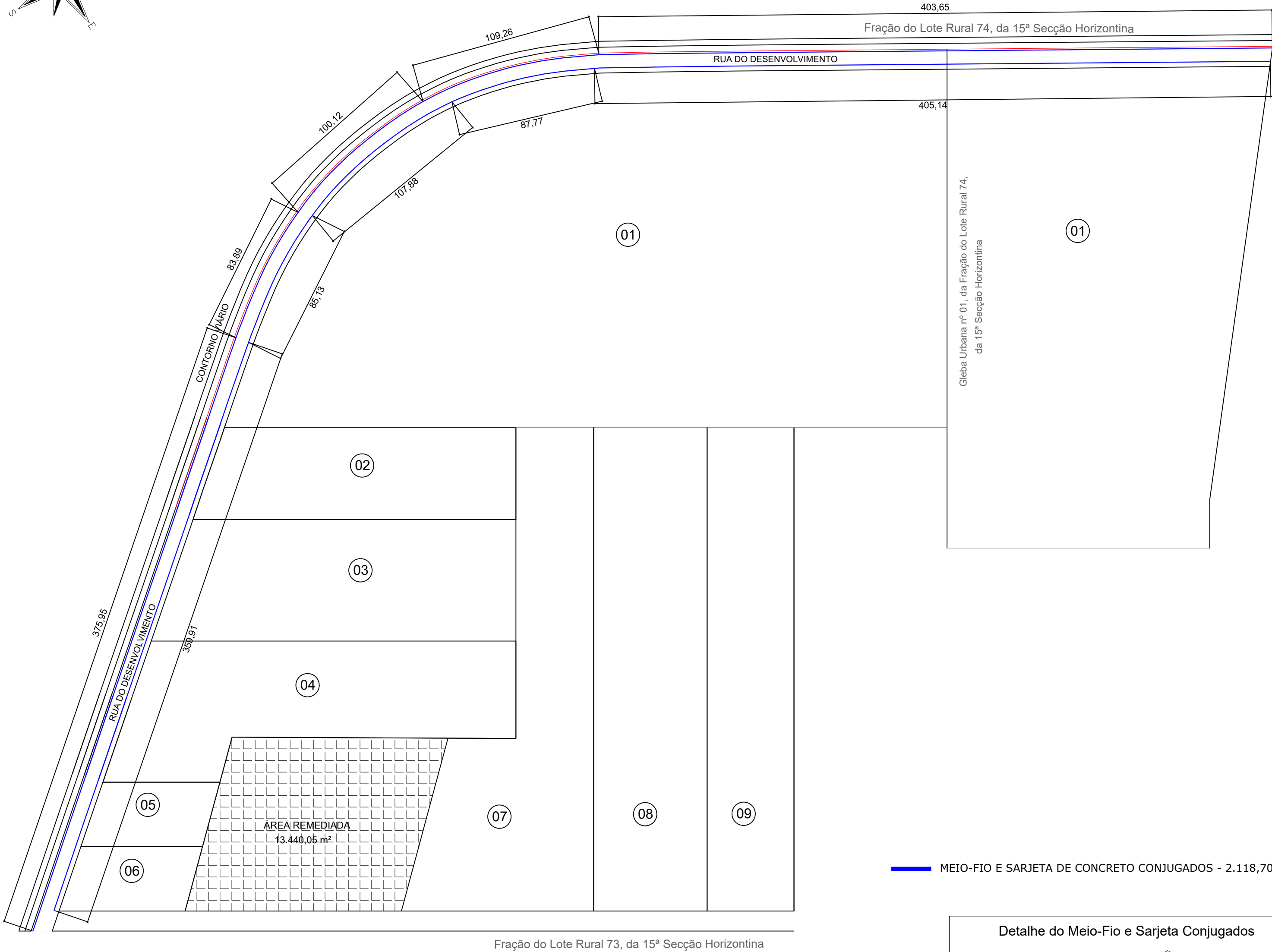

Fração do Lote Rural 73, da 15ª Seção Horizontal

MEIO-FIO E SARJETA DE CONCRETO CONJUGADOS - 2.118,70 metros

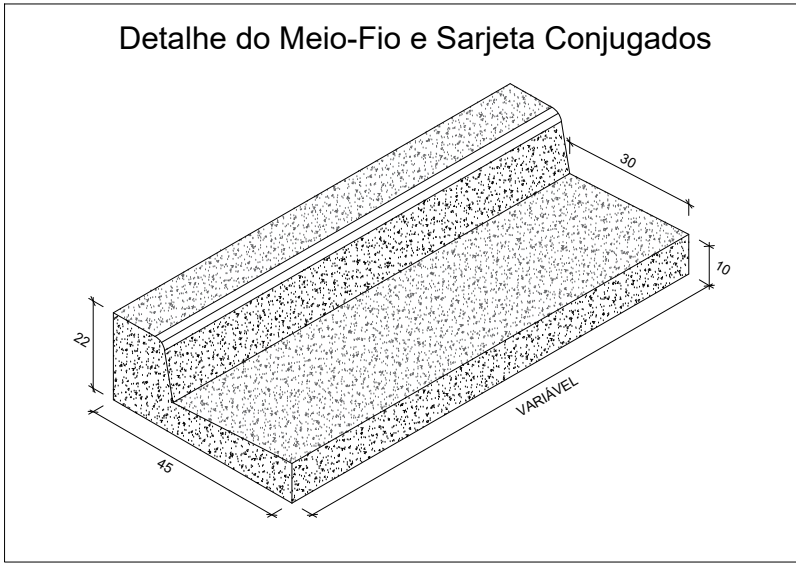

Quadro de Quantidades	
Extensão de Meio-fio e Sarjeta	2.118,70 m
Área de Sarjeta	635,61 m²

PREFEITURA MUNICIPAL DE HORIZONTINA



RUA DO DESENVOLVIMENTO
PARTE 01

MEIO-FIO E SARJETA

PROJETO BÁSICO DE ENGENHARIA

PRANCHA
04/10

ESCALA	DATA	ÁREA	DESENHO
S/ ESCALA	MARÇO/2026		FÁBIO

PREFEITO : JONES JEHN DA CUNHA
PREFEITO MUNICIPAL

RESP. TÉCNICO : FÁBIO RICARDO DA ROSA
ENGENHEIRO CIVIL - CREA RS 209001

ESTUDO DE DESENVOLVIMENTO FOI ASSINADO EM: 27/04/2026 15:54 -03:00 -03
PARA CONFIRMAÇÃO DO SEU CONTEÚDO ACESSAR: <https://rs.ppm.com.br/p726cd9de9e8>